FINAŁ KONKURSU „ NIEZWYKŁY WYNALAZEK – LAMPA IGNACEGO ŁUKASIEWICZA”

Dnia 22.11.2016 roku odbył się finał konkursu pt: „ NIEZWYKŁY WYNALAZEK - LAMPA IGNACEGO ŁUKASIEWICZA" zorganizowanego przez Samorząd Szkolny klas I – III i opiekuna panią Justynę Nienałtowską – Drabarek.

Dzieci wykonały przepiękne prace, które zostały nagrodzone i powieszone na korytarzu szkolnym. Wszystkim serdecznie dziękujemy za udział w konkursie☺

Oto nagrodzeni uczniowie:

MIEJSCE I

1. Amelia Olszańska I a
2. Bartłomiej Rolek II b
3. Kacper Bogucki III a

MIEJSCE II

1. Patryk Wiśniewski III c
2. Wiktora Kowalska I a
3. Julia Łagoda II a

MIEJSCE III

1. Hieronim Kwartnik I b
2. Bartosz Zaręba II b
3. Maksymilian Szymanek III a
4. Patrycja Modzelewska III c

WYRÓŻNIENIA

1. Stanisław Mojzesowicz II a
2. Nadia Subda II a
3. Kacper Malinowski II b

4. Maja Bukowińska III b
5. Wiktoria Bzdęga III c
6. Paweł Mruk III b

WYNIKI KONKURSU PLASTYCZNEGO Pt. „ LAMPA IGNACEGO ŁUKASIEWICZA”

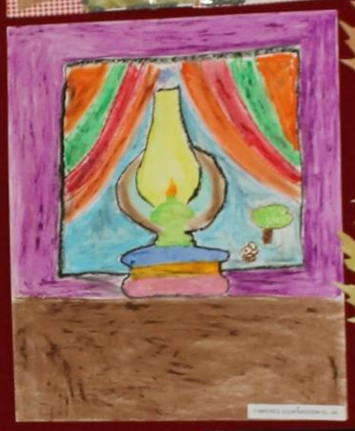

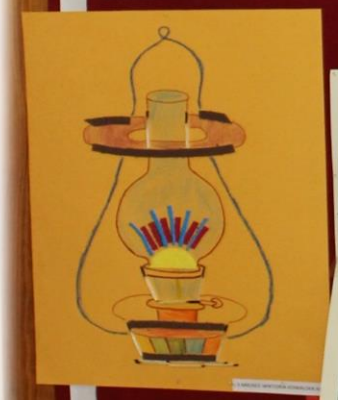

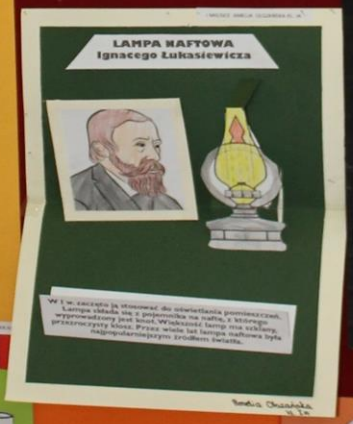

WYRÓŻNIENIA